

---

# CIRCULAIRE

2019/029

---

## Elections sociales 2020 – La FEB propose un package encore amélioré

2 septembre 2019

La FEB organise, comme tous les quatre ans, un ensemble de services pour assister et accompagner les entreprises lors des prochaines élections sociales qui auront lieu du 11 au 24 mai 2020.

Ce package très complet et imbattable se compose des éléments suivants :

- Guide traditionnel FEB « Elections sociales » mis à jour avec la dernière jurisprudence, à paraître début octobre 2019
- 3 séminaires thématiques pour accompagner les entreprises aux étapes les plus cruciales : avant, pendant et après la procédure électorale
- Newsletters « ALERT » transmises par e-mail aux abonnés toutes les 2 semaines tout au long du calendrier électoral

**NEW 2020** : une réduction de 50% sera par ailleurs accordée sur les frais d'inscription au séminaire « **Facilités syndicales** » (prévu en janvier 2020) en faveur des entreprises ayant souscrit au package. Ce séminaire, assorti d'un manuel pratique et d'un sondage auprès des entreprises sur le même thème, visera à coacher les entreprises pour fixer un cadre en matière de temps nécessaire aux missions syndicales.

Les membres sont invités à transmettre le bon de commande ci-joint auprès de leurs entreprises afin qu'elles puissent s'inscrire soit au [package complet](#), soit [à la carte](#).

L'invitation au séminaire « Facilités syndicales » en janvier 2020 suivra ■



# ÉLECTIONS SOCIALES 2020



**VBO FEB**  
Verbond van  
Belgische  
Ondernemingen | Fédération des  
Entreprises de  
Belgique

## FORMULAIRE D'INSCRIPTION (un par personne)

À renvoyer par e-mail : [events@vbo-feb.be](mailto:events@vbo-feb.be)

- Madame                       Monsieur  
 Français                       Néerlandais

Nom : ..... Prénom : .....

Fonction : ..... E-mail : .....

Entreprise/Organisation : .....

Adresse : .....

Numéro de téléphone : ..... Fax : .....

Assujetti à la TVA ?  Oui  Non                      Numéro de TVA : .....

Coordonnées complètes de facturation : .....

### LE PACKAGE COMPLET :

Je commande le **package complet** 'Élections sociales 2020', c'est-à-dire :

*(n'oubliez pas d'indiquer ci-dessous les sessions choisies)*

le Guide FEB 'Élections sociales 2020'

e-ALERT : Newsletter hebdomadaire sur les élections sociales 2020 comme BONUS !

le séminaire d'octobre 2019 : «Procédure pré-électorale» et je choisis la session suivante :

- Louvain-la-Neuve 10/10/19 PM
- Bruxelles 17/10/19 PM
- Liège 24/10/19 PM

le séminaire de janvier 2020 : «Suite et fin de la procédure pré-électorale + jour du vote» et je choisis la session suivante :

- Bruxelles 16/01/20 PM
- Liège 27/01/20 PM
- Louvain-la-Neuve 30/01/20 PM

le séminaire d'avril 2020 : «Après le vote et mise en place» et je choisis la session suivante :

- Bruxelles 02/04/20 PM
- Louvain-la-Neuve 27/04/20 PM
- Liège 30/04/20 PM

et verse la somme de :

- 420,00 EUR HTVA (21%), pour les membres des fédérations affiliées à la FEB  
 450,00 EUR HTVA (21%), pour les non-membres

Découvrez au verso notre formule à la carte.

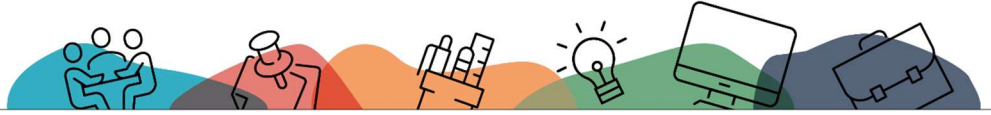

# ÉLECTIONS SOCIALES 2020



**VBO FEB**  
Verbond van  
Belgische  
Ondernemingen

Fédération des  
Entreprises de  
Belgique

## À LA CARTE :

Je commande le **Guide FEB** 'Élections sociales 2020'

- 80,00 EUR HTVA (21%), pour les membres des fédérations affiliées à la FEB \_\_ exemplaire(s)
- 90,00 EUR HTVA (21%), pour les non-membres \_\_ exemplaire(s)

Prix **par séminaire** (octobre 2019, janvier 2020, avril 2020) :

- 130,00 EUR HTVA (21%), pour les membres des fédérations affiliées à la FEB
- 145,00 EUR HTVA (21%), pour les non-membres

Et je choisis la (les) session(s) suivante(s) :

- le séminaire d'octobre 2019 : «Procédure pré-électorale» et je choisis la session suivante :
  - Louvain-la-Neuve 10/10/19 PM
  - Bruxelles 17/10/19 PM
  - Liège 24/10/19 PM
  
- le séminaire de janvier 2020 : «Suite et fin de la procédure pré-électorale + jour du vote » et je choisis la session suivante :
  - Bruxelles 16/01/20 PM
  - Liège 27/01/20 PM
  - Louvain-la-Neuve 30/01/20 PM
  
- le séminaire d'avril 2020 : «Après le vote et mise en place» et je choisis la session suivante :
  - Bruxelles 02/04/20 PM
  - Louvain-la-Neuve 27/04/20 PM
  - Liège 30/04/20 PM

**Date :**

**Signature :**

---

Les informations recueillies sont destinées à être utilisées en vue de l'organisation d'événements et pour vous tenir informé(e) de nos prochaines activités dans le cadre des élections sociales. Conformément au **Règlement général sur la protection des données (RGPD)**, vos données à caractère personnel vous seront communiquées sur simple demande et corrigées ou effacées, le cas échéant. Pour obtenir un aperçu plus large de la politique de la FEB en matière de confidentialité et de protection des données à caractère personnel, nous vous invitons à consulter notre site web, sous la [rubrique Privacy](#). Si, après la lecture de notre déclaration de confidentialité, vous avez encore des questions, vous pouvez prendre contact avec notre Privacy Team à l'adresse [privacy@vbo-feb.be](mailto:privacy@vbo-feb.be).